



# COMUNE DI TARANTO

STRUTTURA COMPLESSA PATRIMONIO - POLITICHE ABITATIVE

U.O. 1 - Patrimonio

Piazzale Dante 15, 16 - 74121 TARANTO

e-mail certificata: [patrimoniopoliticheabitative.comunetaranto@pec.rupar.puglia.it](mailto:patrimoniopoliticheabitative.comunetaranto@pec.rupar.puglia.it)

## AVVISO PUBBLICO PER LA LOCAZIONE DI 35 LOTTI E 51 UNITÀ IMMOBILIARI NELL' "ISOLA MADRE" DI TARANTO

### LOTTO N.25

#### Via Cava 32

Foglio	Particella	Sub	Superficie mq	Categoria	Destinazione d'uso
319	780	1	16,8	A/5	Abitazioni di tipo ultrapopolare

**Canone di locazione annuo a base d'asta € 604,80**

**Garanzia di partecipazione € 151,20**

#### Stato dei luoghi

L'immobile risulta in discrete condizioni.



# PIANO TERRA

SCALA 1:100

VICO CARRIERI

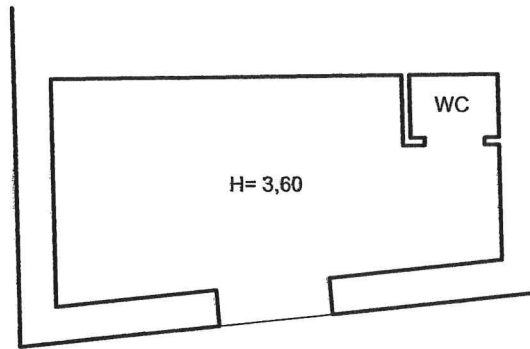

N. 32

mq 16,80

VIA CAVA

NORD

